DÖRNER | EDENHOFER | PARTNER

WIRTSCHAFTSPRÜFER
STEUERBERATER
RECHTSANWÄLTE

Digitalisieren und Archivieren von Dokumenten

aus der Sicht eines Steuerberaters

Klaus Dörner
Steuerberater

OPEN HOUSE
Unit Office AG
25.04.2013

Dörner, Edenhofer & Partner

- Interdisziplinäre Kanzlei von Wirtschaftsprüfern, Steuerberatern und Rechtsanwälten
- In der Mannheimer Eastsite
- 7 Berufsträger, insgesamt 20 Mitarbeiter
- Fokus: inhabergeführte mittelständische Unternehmen
- „Full-Service“ (Standard- und Projektmandate)
- Praxisforumskanzlei der DATEV im Bereich DMS
- Pilotanwender bei zukunftsweisenden Anwendungen

Inhalt

A Umweltveränderungen für Unternehmen

B Chance eines digitalen Dokumentenmanagements

C Einsatz im Rechnungswesen

D Handels- und steuerrechtliche Rahmenbedingungen

E Ausblick auf künftige Betriebsprüfungen

F Empfehlungen für Umsetzung einer DMS-Einführung

A

Umwelt-veränderungen für Unternehmen

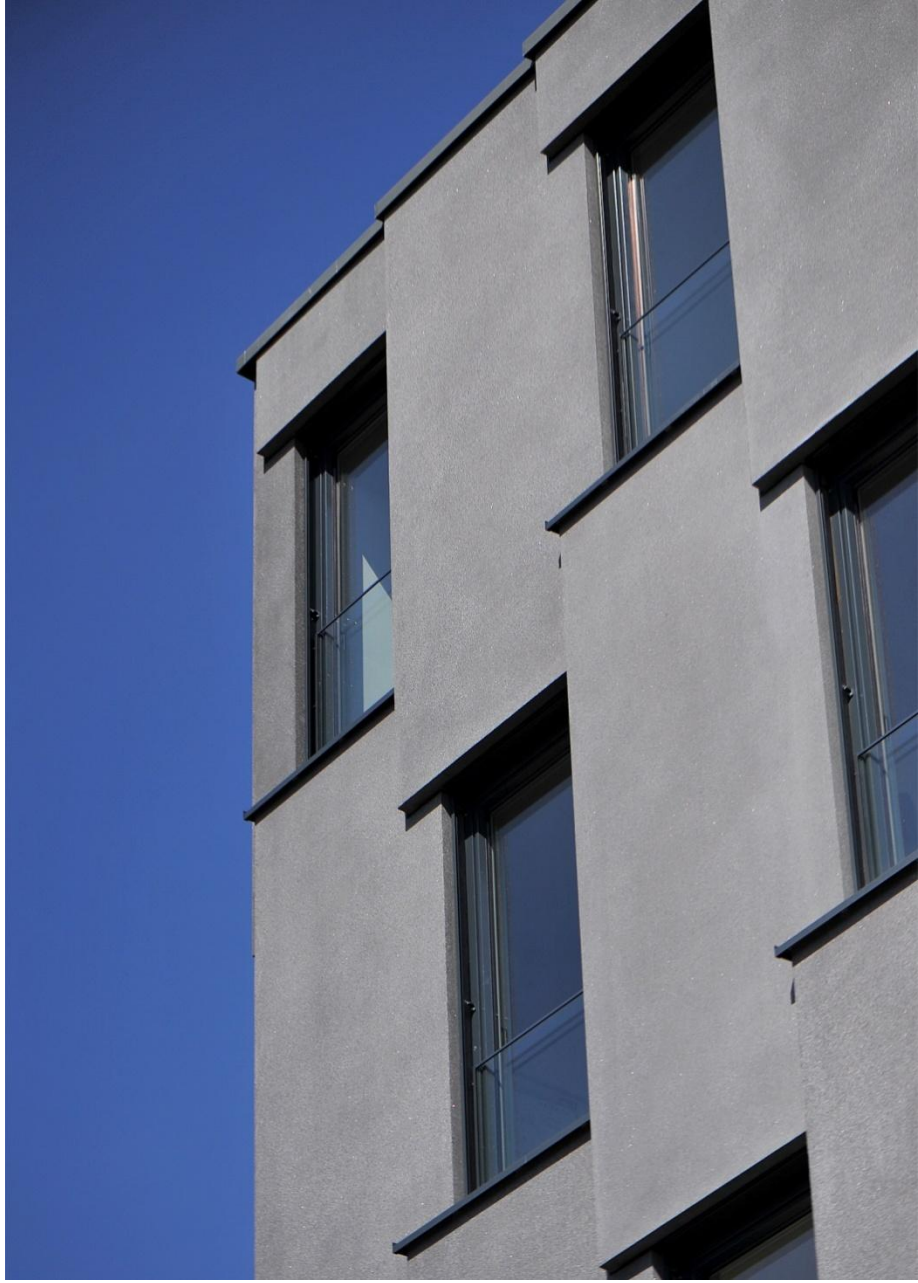

B

Chancen eines digitalen Dokumentenmanagements

C

Einsatz im Rechnungswesen

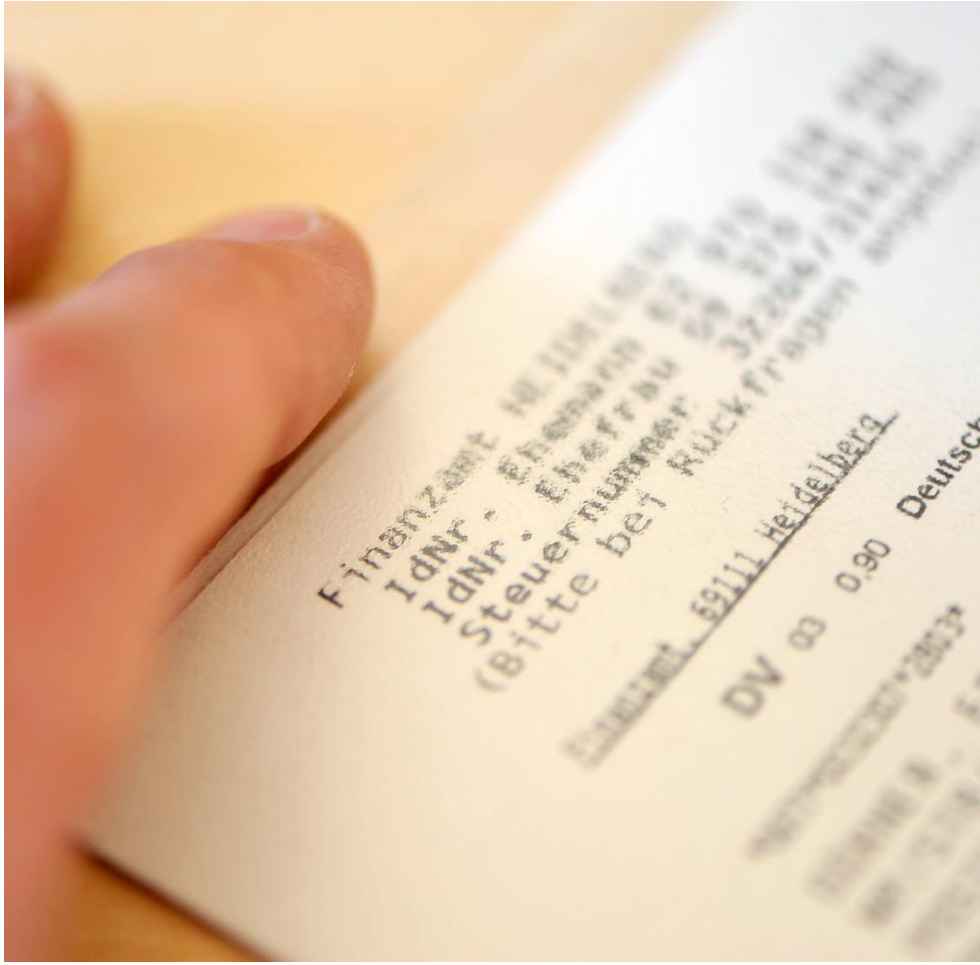

D

Handels- und steuerrechtliche Rahmen-bedingungen

E

Ausblick auf künftige Betriebs-prüfungen

F

Empfehlungen für Umsetzung einer DMS-Einführung

Kontakt

Klaus Dörner
Dipl.-Bw. (FH) | Steuerberater

Seckenheimer Landstraße 4 68163 Mannheim
Postfach 25 01 06 68084 Mannheim
Telefon +49(0)621 | 70 01 99-00 Telefax +49(0)621 | 70 01 99-33
k.doerner@doerner-edenhofer.de www.doerner-edenhofer.de